



Plano de Santa Rosa y Trancalco, Comuna de Lebu

escala 1 : 12.000, compuesto por 3 hojas de tamaño carta.

Organización de las hojas.

Hoja 1

Hoja 2

Hoja 3



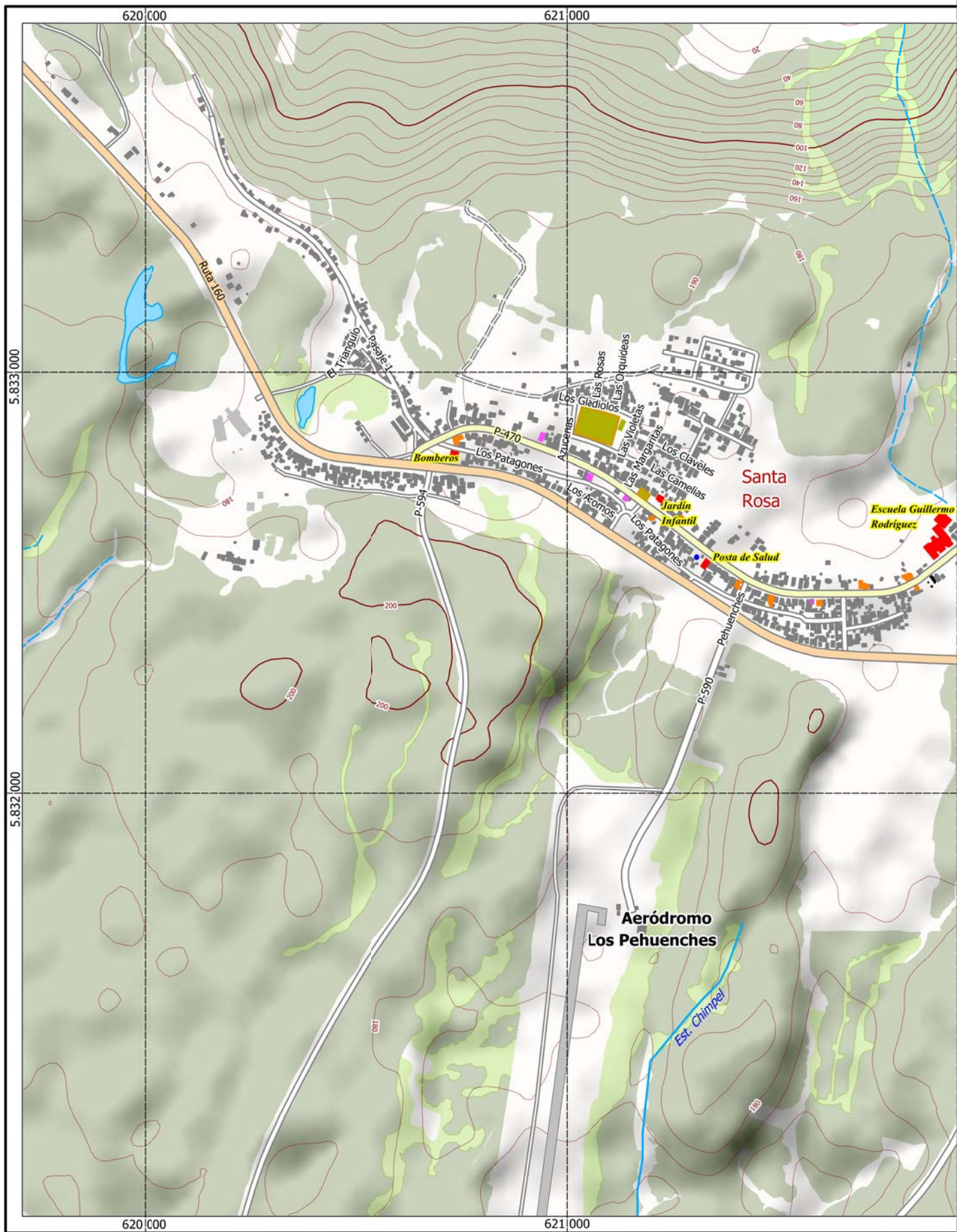

622,000

623,000

624,000

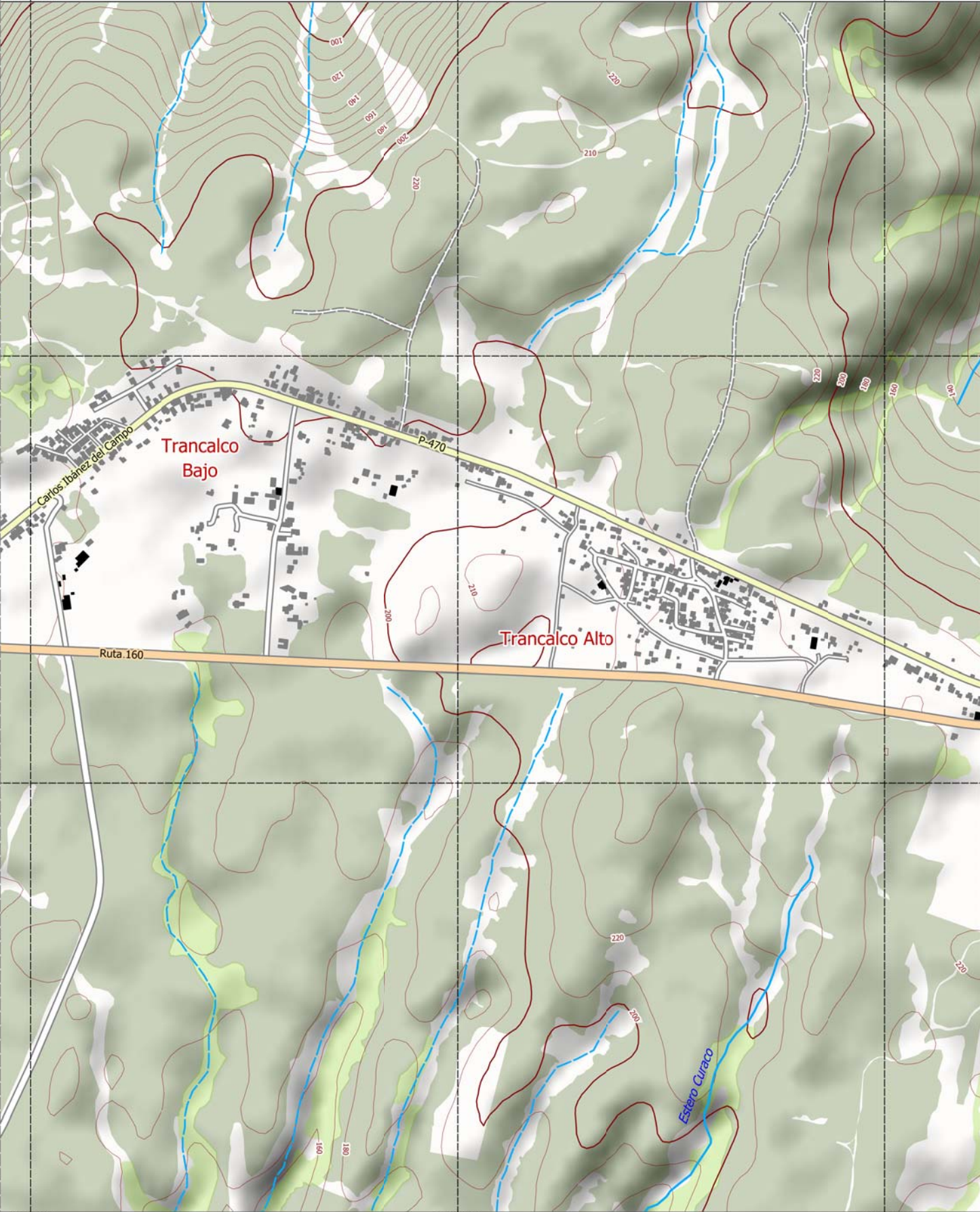

Hoja 2

622,000

623,000

624,000

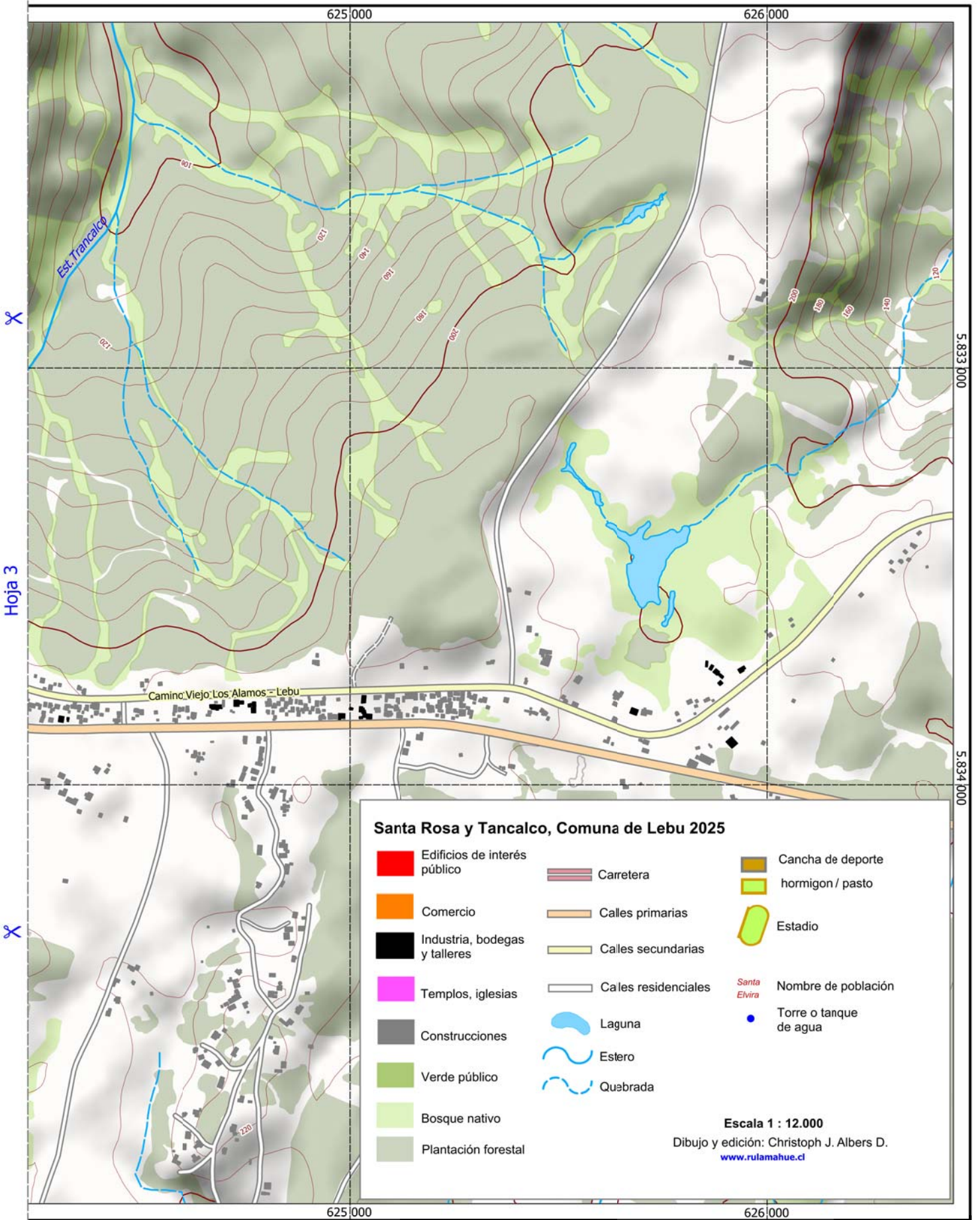

Santa Rosa y Tancalco, Comuna de Lebu 2025

- | | | | | | |
|--|-------------------------------|--|----------------------|--|----------------------------------|
| | Edificios de interés público | | Carretera | | Cancha de deporte |
| | Comercio | | Calles primarias | | hormigon / pasto |
| | Industria, bodegas y talleres | | Calles secundarias | | Estadio |
| | Templos, iglesias | | Calles residenciales | | Santa Elvira Nombre de población |
| | Construcciones | | Laguna | | Torre o tanque de agua |
| | Verde público | | Estero | | |
| | Bosque nativo | | Quebrada | | |
| | Plantación forestal | | | | |

Escala 1 : 12.000
 Dibujo y edición: Christoph J. Albers D.
www.rutamahue.cl